



# CONSTRUYENDO EL CORREDOR BIOLÓGICO LA UNIÓN





## **Resumen sobre CB La Unión y algunos temas claves relacionados**

- **CONTENIDO:**

- 1) Fundación Yuscarán**
- 2) Antecedentes y justificación.**
- 3) Caracterización e importancia.**
- 4) El proyecto piloto: Arrancando un proceso.**
- 5) Proyecto del corredor biológico La Unión para uso sostenible y conservación de la biodiversidad.**

A

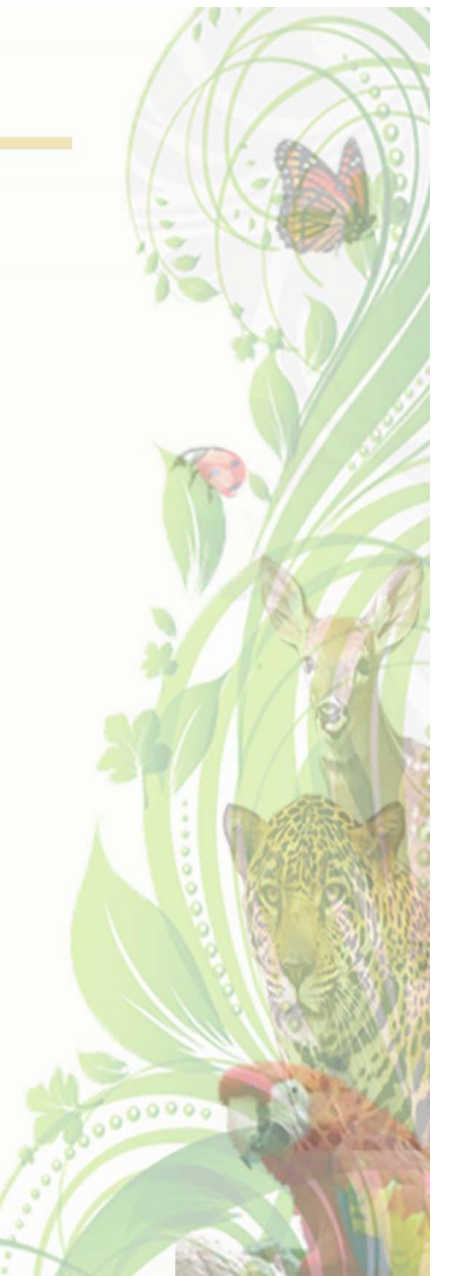



## Fundación Yuscarán

- ✓ Una ONG sin fines de lucro
- ✓ Nace en 1998 con vocación socio ambiental
- ✓ Co-manejadora de la Reserva Biológica Yuscarán

### Principales logros:

- \* Alianza con las comunidades, Municipalidades e ICF, UNAH; IHCAFE; EAP Mi Ambiente; FAPVS/ICF; ICCO; JICA
- \* Con las diferentes organizaciones comunitarias una relación de cooperación mutua
- \* Revertir el avance de la frontera agrícola
- \* Municipalidades, comunidades (productores (as)) aprecian y respetan la Reserva





## **Visión de Fundación Yuscarán con relación al Corredor Biológico La Unión**

**Facilitar y fortalecer los mecanismos necesarios para lograr un proceso de desarrollo y conservación integral y sostenible en el corredor biológico La Unión, en función de la calidad de vida de sus habitantes y de la naturaleza**

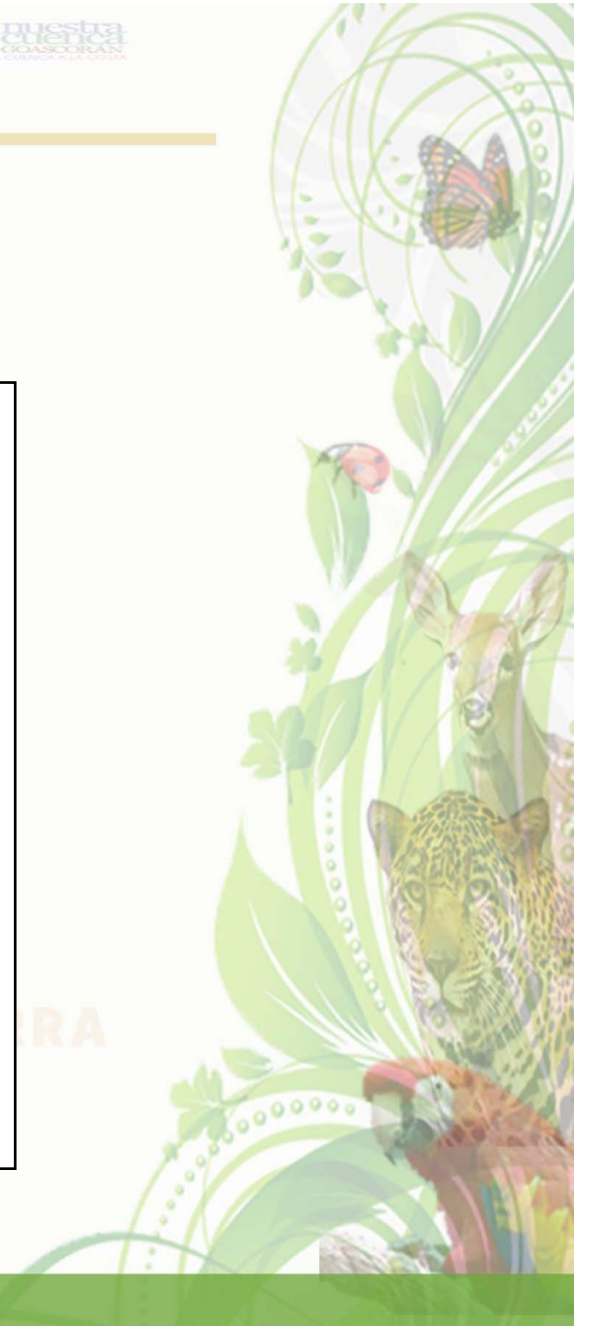

# Antecedentes del CB La Unión

Proyecto Ecosistemas (ICF/GEF/PNUD)



**Fundación Yuscarán** co manejadora



ICF, CATIE, SERNA, EAP Zamorano, UNAH,  
municipalidades  
y las organizaciones locales (Consejos consultivos,  
patronatos, Juntas de Agua, Alcaldes Auxiliares,  
Iglesias, entre otros)



CB La Unión “en pañales” agosto 2012



Proyecto Piloto → con fondos ICCO, Proyecto  
Ecosistemas



**PROYECTO:** Corredor Biológico de La Unión para Uso Sostenible y  
Conservación de la Biodiversidad/ **JICA**

25  
AI

Convenio sobre la  
Diversidad Biológica

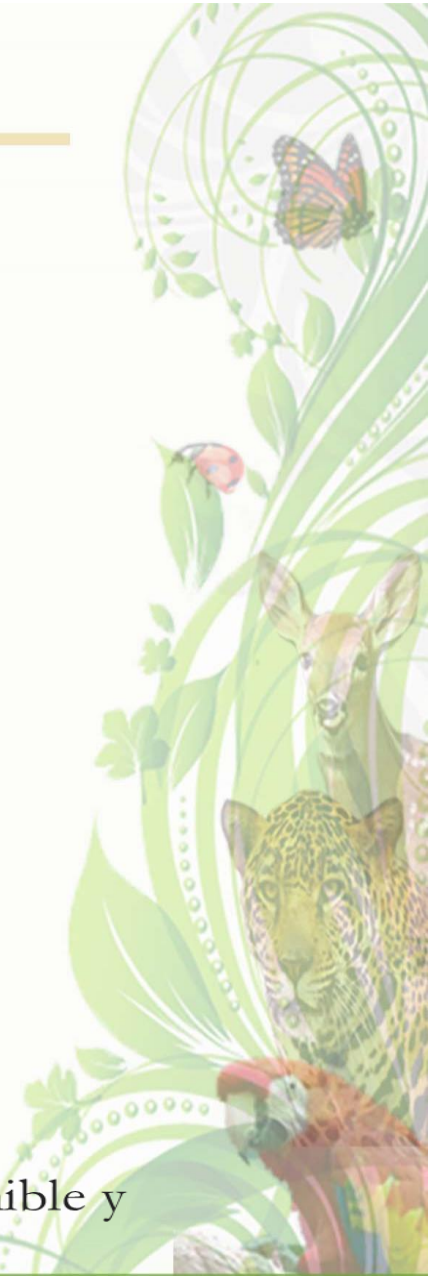

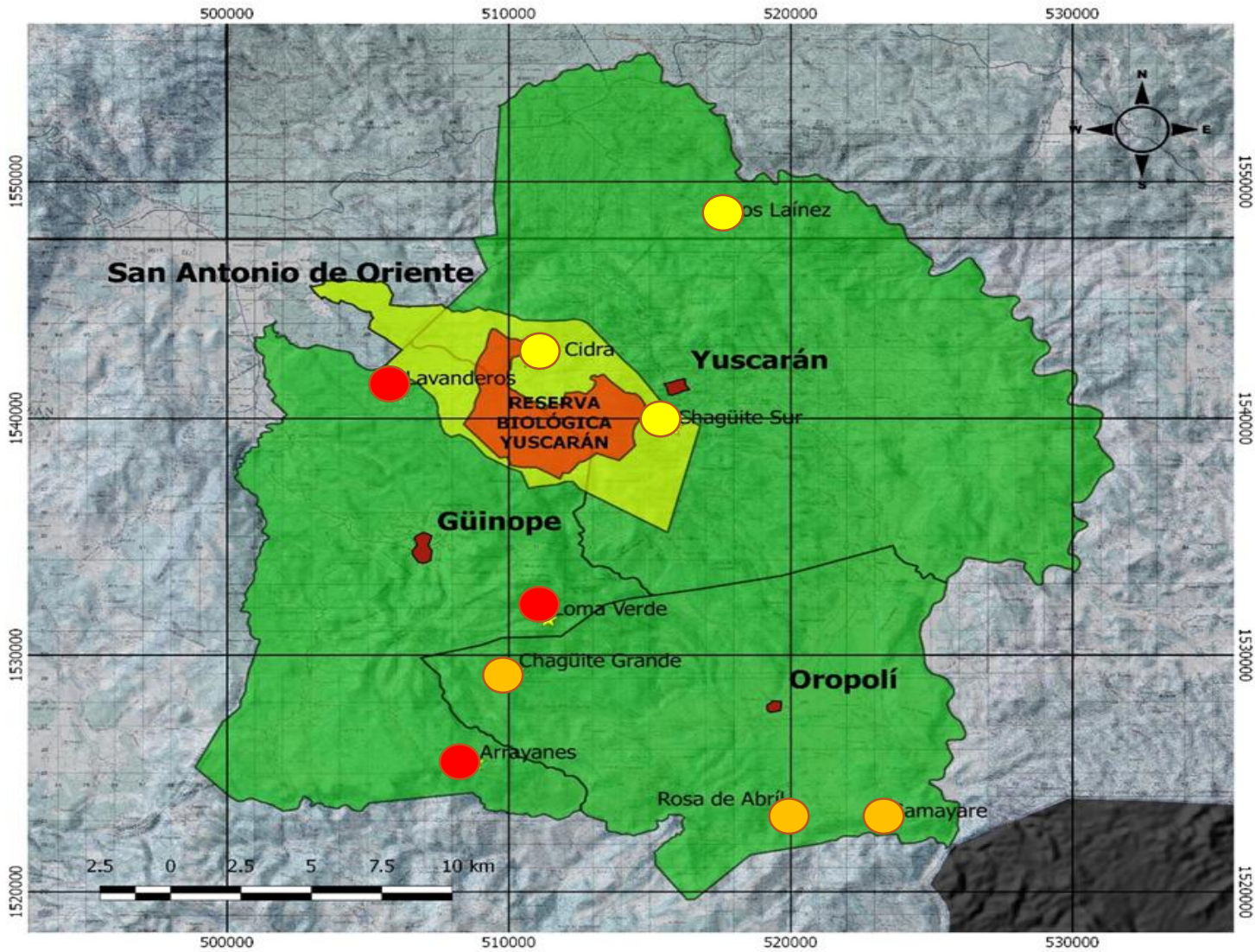

- ✓ **4 municipios:**
  - > **Yucarán**
  - > **Güinope**
  - > **Oropolí**
  - > **San Antonio de Oriente**

✓ **> 70,101 Has**

✓ **72 comunidades**

✓ **32,000 habitantes**

✓ **Diversidad de flora y fauna**



## **Cual es la importancia del Corredor Biológico La Unión**

- 1. 72 comunidades y 32,000 habitantes**
- 2. Las tierras productivas para estas comunidades y habitantes**
- 3. Fuentes de agua para las mismas comunidades y habitantes: micro cuencas comunitarias y municipales**
- 4. La Reserva Biológica Yuscarán, ultimo remanente del bosque nublado en el corredor**
- 5. 3 ecosistemas y sus subsistemas o zonas de transición**
- 6. Pequeñas reservas desde nivel de comunidad**
- 7. Gran cantidad de diferentes especies de plantas y animales**  
→ La biodiversidad del corredor biológico
- 8. Contribuir a mitigar el cambio climático**





## **Propósito del Proyecto Un modelo de gestión de corredores biológicos basado en el "Reglamento de corredores biológicos en Honduras" se establece en el Corredor Biológico de La Unión.**

Producto 2 Se establece una institución y “El plan de manejo del Corredor Biológico de La Unión”

- Organizar el comité local de manejo del Corredor Biológico de la Unión (como funciona?)
- Desarrollar lineamientos operativos para el comité local
- Estudios sobre recursos naturales y socio-económicos en el Corredor Biológico de la Unión
- Formular el plan de manejo del Corredor Biológico de la Unión
- Coordinar la ejecución del plan de manejo
- Monitorear el plan de manejo





## Producto 3 En las comunidades piloto, se formulan y promueven “Plan de Uso Sostenible y Conservación

- Seleccionar comunidades piloto
- Identificar actividades potenciales para uso sostenible y conservación de los recursos naturales
- Formular “Plan de uso sostenible y conservación” en las comunidades piloto
- Implementación del Proyecto Piloto
- Monitorear el plan de uso sostenible y conservación
- Revisar el plan de uso sostenible y conservaci



25 Convenio sobre la Diversidad Biológica  
CUIDANDO LA VIDA EN LA TIERRA



## Objetivo de conectividad

- ✕ Conectar 3 ecosistemas existentes en la zona: Bosque nublado, bosque de pino y bosque trópico seco
- ✕ La Reserva Biológica Yuscarán con el Cerro de Hule en Güinope con sus microcuencas como La Chorrera y de allí al Uyuca
- ✕ Todas reservas naturales y privadas identificadas por las comunidades, en especial las microcuencas que abastecen  $\pm$  4-5 mil hogares y  $\pm$  500 productores

25 AÑOS | **CONSERVANDO LA DIVERSIDAD BIOLÓGICA**  
SALVAGUARDANDO LA VIDA EN LA TIERRA





**GRACIAS POR SU ATENCIÓN**

**¿Preguntas?**

**25**  
AÑOS

Convenio sobre la  
Diversidad Biológica

SALVAGUARDANDO LA VIDA EN LA TIERRA

Ing. Edgardo Mendoza

[fundacionyuscaran2005@yahoo.es](mailto:fundacionyuscaran2005@yahoo.es)

(504) 2793-7176

